Tél. 04 83 88 33 83
www.villa-urbana.immo
JUAN-LES-PINS | CAP D'ANTIBES | ANTIBES | GOLFE-JUAN

163 000 €

Achat appartement
1 pièce
Surface : 26 m²

Surface séjour : 18 m²
Exposition : Ouest
Vue : Dégagée
Eau chaude : Collective
État intérieur : Bon
Standing : Résidentiel
État immeuble : Bon

Prestations :
Ascenseur, Double vitrage, Résidence sécurisée, Porte blindée, Volets roulants électriques

1 terrasse
1 salle de douche
1 toilette

Classe énergie (dpe) : D
Emission de gaz à effet de serre (ges) : D

Document non contractuel
12/10/2024 - Prix T.T.C

Appartement 50 Juan-les-Pins
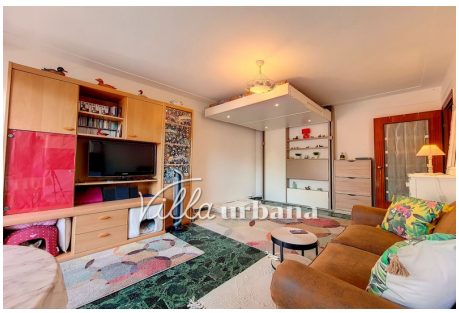
RETOUR A LA VENTE ! À visiter rapidement ! Idéal pied-à-terre ou investissement locatif, deux pas des plages de sable, venez découvrir ce beau studio en étage, avec une terrasse de 7 m². Il se compose d'un séjour et d'une cuisine séparée où chacune des pièces ont un accès direct à la terrasse. Dans un état général très bon, l'agencement de cet appartement a permis d'optimiser au mieux son espace. L'électricité est aux normes et les électroménagers (lave-linge, lave-vaisselle et frigo) sont très récents et restent dans l'appartement.
Frais et charges :
Charges courantes annuelles 900 €
Bien en copropriété
163 000 € honoraires d'agence inclus